

มนต์เสน่ห์แห่งแดนใต้ ดิวชู - ชิโกกุ

7 วัน 5 คืน

โดยสายการบินไทย

เดินทางวันที่ 27 มิถุนายน - 3 กรกฎาคม 2566



วันอังคารที่ 27 มิถุนายน 2566
สนามบินสุวรรณภูมิ – สนามบินฟุกุโอกะ

10.00 น. คณะพร้อมกันที่ **สนามบินสุวรรณภูมิ อาคารผู้โดยสารขาออก ชั้น 4 เคาน์เตอร์ C สายการบินไทยแอร์เวย์** เจ้าหน้าที่คอยให้การต้อนรับดูแลอำนวยความสะดวกด้านเอกสาร เช็คอินและสัมภาระในการเดินทาง *** โปรดสังเกตป้าย **AROUND THE WORLD** ***

วันพุธที่ 28 มิถุนายน 2566
สนามบินฟุกุโอกะ – สวนดอกไม้คัจจุ – หมู่บ้านยูฟูอิน ฟลอรัล

00.50 น. ออกเดินทางสู่ **สนามบินฟุกุโอกะ ประเทศญี่ปุ่น** โดยสายการบินไทย เที่ยวบินที่ **TG 648**
 08.00 น. เดินทางถึง **สนามบินฟุกุโอกะ ประเทศญี่ปุ่น** ผ่านขั้นตอนการตรวจคนเข้าเมืองและศุลกากร **เวลาญี่ปุ่น เร็วกว่าประเทศไทย 2 ชั่วโมง**
 เดินทางเข้าสู่ **สวนดอกไม้คัจจุ (Kuju Flower Park)** เป็นสวนดอกไม้ขนาดใหญ่ที่สุดแห่งหนึ่งของเกาะคิวชู บนพื้นที่กว่า 130 ไร่ ภายในสวนดอกไม้มีทางเดินขนาดใหญ่วนรอบไปทั่วทุ่งดอกไม้หลายชนิด เช่น ดอกลาเวนเดอร์, บลูเบอร์รี่, ดอกทิวลิป, ดอกทานตะวัน, ดอกป๊อปปี้, ดอกพิงค์มอส หรือภาษาญี่ปุ่นเรียกว่า ชิบะซากุระ และอื่น ๆ อีกหลายชนิด



กลางวัน **รับประทานอาหารกลางวัน ณ ภัตตาคาร**
บ่าย ชม **หมู่บ้านยูฟูอิน ฟลอรัล (Yufuin Floral Village)** เป็นหมู่บ้านสไตล์ยุโรป ในหุบเขาในจังหวัดโออิตะ ที่ได้แรงบันดาลใจมาจาก Cotswolds หมู่บ้านทางชนบทของอังกฤษ ด้วย



รูปแบบบ้านอิฐสีน้ำตาลอ่อนและชอกชอยเล็ก ๆ มีกลิ่นอายยุโรปโบราณ ทำให้ได้รับความนิยมจากนักท่องเที่ยวเป็นอย่างมาก ซึ่งเหมาะแก่การเดินเล่นและถ่ายรูป ตามจุดต่าง ๆ รายล้อมไปด้วยทิวทัศน์ของขุนเขา มีดอกไม้ไม้นานาชนิด เป็นศูนย์รวมร้านอาหาร ร้านขนม ร้านค้าขายของแฮนด์เมด ของที่ระลึก และ ของประดับแนววินเทจ

ค่ำ

เข้าสู่ที่พัก GRANDVRIO HOTEL BEPPUWAN WAKURA หรือเทียบเท่า
รับประทานอาหารค่ำ ณ ห้องอาหารของโรงแรม



หลังอาหารให้ท่านได้ผ่อนคลายกับการแช่น้ำแร่ธรรมชาติ เพื่อผ่อนคลายความเมื่อยล้า
ทำให้ผิวพรรณสวยงาม และ ช่วยให้ระบบหมุนเวียนโลหิตดี

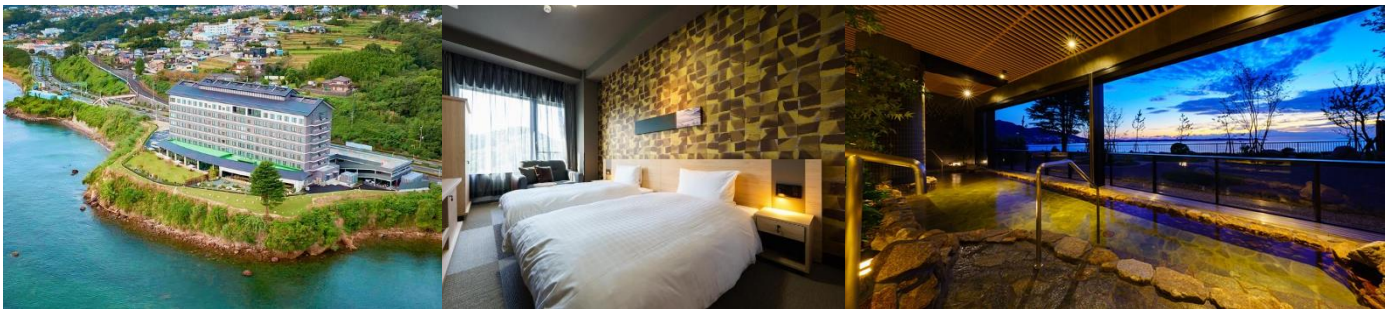

วันหยุดสุดสัปดาห์ที่ 29 มิถุนายน 2566 บ่อน้ำแร่จิโกคุ - โดโกะออนเซ็น

เช้า

รับประทานอาหารเช้า ณ ห้องอาหารของโรงแรม

เข้าสู่แหล่งออนเซ็นที่มีชื่อเสียงลำดับต้น ๆ ของญี่ปุ่น ที่ บ่อน้ำแร่จิโกคุ (Jigoku) อยู่ที่เมืองเบปปุ (Beppu) ในจังหวัดโออิตะ (Oita) ภูมิภาคคิวชู เป็นบ่อน้ำพุร้อนธรรมชาติที่เกิดขึ้นภายหลังการระเบิดของภูเขาไฟเมื่อ 1,200 ปีที่แล้ว ประกอบไปด้วยแร่ธาตุที่เข้มข้น เช่น กำมะถัน แร่เหล็ก โซเดียม คาร์บอนเนต เรเดียม เป็นต้น มีอยู่ด้วยกัน 8 บ่อ แต่ละบ่อมีเอกลักษณ์ความพิเศษแตกต่างกัน



กลางวัน

รับประทานอาหารกลางวัน ณ ภัตตาคาร

บ่าย

จากนั้นเดินทางสู่ โดโกะออนเซ็น (Dogo Onsen) เป็นออนเซ็นขึ้นชื่อระดับโลก เป็นอาคารที่สวยงามเด่นเป็นสง่า อาคารหลังนี้สร้างขึ้นเมื่อปี 1894 ปัจจุบันมีอายุ 129 ปี ภายในอาคารมี 3 ชั้น แบ่งเป็น

โซนต่าง ๆ บนหลังคาของอาคารจะมีรูปปั้นนกกกระสาตั้งอยู่บนน้ำแร่ของโดโกะออนเซ็น มีความร้อน 46 องศา ช่วยคลายความปวด เส้นประสาท กล้ามเนื้อ บรรเทาโรคภูมิแพ้



คำ

เข้าสู่ที่พัก DOGO ONSEN HOTEL หรือเทียบเท่า
รับประทานอาหารค่ำ ณ ห้องอาหารของโรงแรม



หลังอาหารให้ท่านได้ผ่อนคลายกับการแช่น้ำแร่ธรรมชาติ เพื่อผ่อนคลายความเมื่อยล้า
ทำให้ผิวพรรณสวยงาม และ ช่วยให้ระบบหมุนเวียนโลหิตดี



วันศุกร์ที่ 30 มิถุนายน 2566 วัดจิกุรินจิ - ตลาดฮิโรเมะ - ปราสาทโคจิ

เช้า

รับประทานอาหารเช้า ณ ห้องอาหารของโรงแรม

เดินทางสู่ วัดจิกุรินจิ (Chikurin-ji Temple) เป็นวัด
ลำดับที่ 31 บนเส้นทางแสวงบุญเกาะชิโกกุ เป็นสถานที่



เรียนรู้พระธรรมของเหล่าพระสงฆ์ใน
สมัยก่อนภายในวัดมีเจดีย์ 5 ชั้น และ
รูปปั้นพระพุทธรองค์ 17 องค์ ซึ่งได้รับการ
ขึ้นทะเบียนเป็นมรดกทางวัฒนธรรม ที่ควรค่าแก่การรักษาไว้ของประเทศญี่ปุ่น
เป็นวัดที่อยู่ท่ามกลางป่าไผ่ และต้นไม้ที่สวยงาม คนญี่ปุ่นจะนิยมมาขอพรเรื่อง
โชคลาภ เรื่องสุขภาพ

กลางวัน
บ่าย

รับประทานอาหารกลางวัน ณ ภัตตาคาร

เดินชมตลาดอิโรเมะ ภายในมีร้านอาหารท้องถิ่นมากมายไม่ว่าจะเป็น ร้านขายปลาสด ร้านขายเนื้อ ร้านสินค้าทั่วไป และ ร้านอาหาร สัมผัสบรรยากาศที่อบอุ่นซึ่งเป็นเอกลักษณ์ของโคจิ



จากนั้นเดินทางสู่ ปราสาทโคจิ (Kochi Castle) ซึ่งอยู่ไม่ไกลจากตลาด ถูกสร้างขึ้นในช่วงต้นศตวรรษที่ 17 ปราสาทโคจิเป็นเพียงสถานที่แห่งเดียวในญี่ปุ่นที่หอคอยปราสาทและหอกกลางดั้งเดิมยังคงอยู่ หลังจากหลายร้อยปีที่รอดพ้นจากสงครามไฟไหม้ และ ภัยพิบัติอื่น ๆ ปราสาทนี้คือหนึ่งในปราสาทดั้งเดิมสุดท้ายของทั้งสิบสองแห่งในญี่ปุ่น และได้รับการกำหนดให้เป็นสมบัติทางวัฒนธรรมที่สำคัญของชาติ

ค่ำ

**เข้าพักที่พักร KAMENOI HOTEL KOCHI หรือเทียบเท่า
รับประทานอาหารค่ำ ณ ห้องอาหารของโรงแรม**



วันเสาร์ที่ 1 กรกฎาคม 2566

ถ้ำริวงะ – พิพิธภัณฑ์ศิลปะโอสึกะ – น้ำวนนารุโตะ

เช้า

รับประทานอาหารเช้าน้องอาหารของโรงแรม

เดินทางเข้าสู่ **ถ้ำริวงะ (Ryugado)** เป็นถ้ำที่มีประวัติศาสตร์ยาวนานกว่า 175 ล้านปี เป็นหนึ่งในสามถ้ำหินย้อยที่ใหญ่ที่สุดในญี่ปุ่น ภายในถ้ำยังคงร่องรอยการใช้ชีวิตของมนุษย์ยุคโฮโมอีโต้ ถูกกำหนดเป็นอนุสรณ์สถานและโบราณสถานทางธรรมชาติของประเทศ เยี่ยมชมภายในของถ้ำหินย้อย นอกจากนี้จะมีน้ำตก ลำธาร น้ำพุแล้ว ยังสามารถชมเครื่องปั้นดินเผาะโยอิที่รวมเป็นหนึ่งเดียวกับหินย้อยได้



ชม **พิพิธภัณฑ์ศิลปะโอสึกะ (Otsuka Museum of Art)** ตั้งอยู่ในสวนสาธารณะนารุโตะ สร้างขึ้นในโอกาสครบรอบ 75 ปีของกลุ่มบริษัทยาโอสึกะ (Otsuka Pharmaceutical Group) ซึ่งเป็นพิพิธภัณฑ์ขนาดใหญ่ที่สุดของญี่ปุ่น ภายในจัดแสดงศิลปะตะวันตกขนาดเท่าของจริงตั้งแต่สมัยโบราณจนถึงศตวรรษที่ 20 รวมถึงผลงานของ Michelangelo, El Greco, Goya, Monet และ Picasso



กลางวัน

รับประทานอาหารกลางวัน ณ ภัตตาคาร

บาย

ขมน้ำวนนารูโตะ (Naruto Strait) ซึ่งเป็นปรากฏการณ์ทางธรรมชาติ เกิดขึ้นจากการเคลื่อนตัวขึ้นลงอย่างรวดเร็วบนผิวน้ำ กระแสน้ำขึ้นน้ำลงของช่องแคบนารูโตะนั้นรวดเร็วติด 3 อันดับแรกของกระแสน้ำขึ้น



น้ำลงโลก การไหลของกระแสน้ำลงไป ในช่องแคบ ๆ ระหว่างมหาสมุทรแปซิฟิกและทะเลเซโตโนโคคือสาเหตุของการเกิดของน้ำวน กระแสน้ำขึ้นน้ำลงนี้จะเร็วที่สุดช่วงระหว่างพระจันทร์เต็มดวงและคืนเดือนมืดของทุกเดือน น้ำวนที่นารูโตะมีศูนย์กลางที่เคยวัดได้ยาวถึงประมาณ 20 เมตร ซึ่งเป็นสถิติน้ำวนที่ใหญ่ที่สุดของโลก

คำ

**เข้าสู่ที่พัก NARUTO GRAND HOTEL KAIGETSU หรือเทียบเท่า
รับประทานอาหารค่ำ ณ ห้องอาหารของโรงแรม**



วันอาทิตย์ที่ 2 กรกฎาคม 2566
โกเบ พอดทาวเวอร์ – ชิโนซากิ

เช้า

รับประทานอาหารเช้า ณ ห้องอาหารของโรงแรม

ชม **โกเบ พอดทาวเวอร์ (Kobe Port Tower)** เป็นสัญลักษณ์ที่สำคัญแห่งหนึ่งของเมืองโกเบ เป็นอาคารชมวิวดีแองตั้งอยู่ริมทะเล มีสถาปัตยกรรมแบบเกลียวเลียนแบบรูปทรงของกลองยาวของญี่ปุ่น และเป็นอาคารแรกของโลกที่มีรูปทรงแบบท่อ (Pipe Structure) มีความสูง 108 เมตร มีทั้งหมด 5 ชั้น ชั้นแรกเป็นที่จำหน่ายตั๋วและของที่ระลึกต่างๆ ชั้น 2 และ 3 จะเป็นร้านอาหาร ส่วนชั้น 4 และ 5 จะเป็นชั้นชมวิว ที่สามารถมองเห็นได้ 360 องศา ทั้งตัวเมืองโกเบ, บริเวณท่าเรือ, ภูเขาโรคโกะ(Rokko) และอ่าวโอซาก้า



กลางวัน
บ่าย

รับประทานอาหารกลางวัน ณ ภัตตาคาร

เดินเล่นที่ ย่านชินไซบาชิ (Shinsaibashi) จุดท่องเที่ยวยอดนิยมในโอซาก้า เป็นย่านช้อปปิ้งที่มีระยะทางกว่า 600 เมตร เต็มไปด้วยร้านขายยา ร้านเครื่องสำอาง ร้านขายเสื้อผ้า และ ร้านอาหารรวมแล้วกว่า 200 ร้าน



ค่ำ

รับประทานอาหารค่ำ ณ ภัตตาคาร

เข้าสู่ที่พัก HOTEL NIKKO OSAKA หรือเทียบเท่า

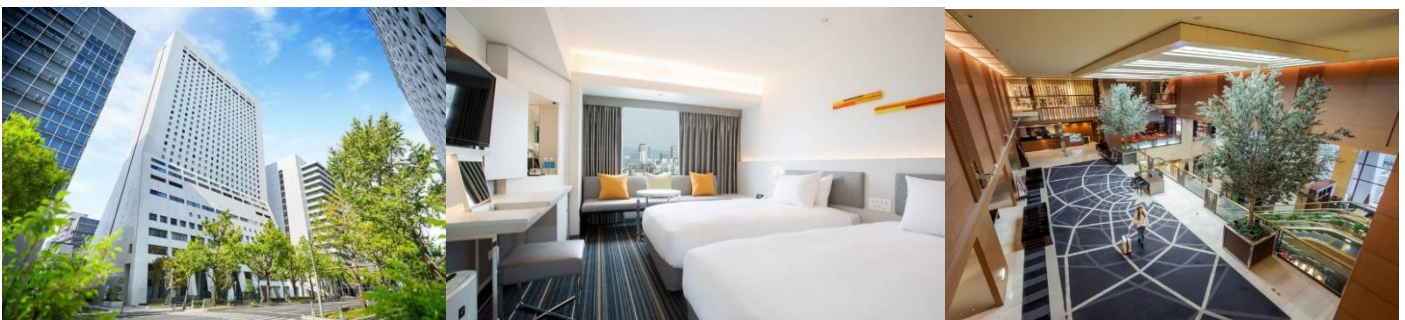

วันจันทร์ที่ 3 กรกฎาคม 2566
ตลาดปลาคุโรมง – ริงกุเอทท์เล็ท – สนามบินคันไซ – สนามบินสุวรรณภูมิ

เช้า

รับประทานอาหารเช้าน้องอาหารของโรงแรม



เดินทางเข้าสู่ ตลาดปลาคุโรมง (kuromon market) ตั้งอยู่ในย่านมินามิ อยู่ใจกลางโอซาก้า ตลาดปลาแห่งนี้มีประวัติความเป็นมาอย่างยาวนาน เป็นตลาดเก่าแก่เป็นอันดับต้น ๆ แห่งหนึ่งที่นอกจากปลา และ อาหารทะเลแล้ว ยังเป็นแหล่งรวมวัตถุศิลปะ คุณ ภาพ ของ โอ ซาก้า และ



แถบข้างเคียงจึงได้รับสมญานามว่าเป็น “ครัวแห่งโอซาก้า”



อิสระช้อปปิ้งที่ **ริงกูเอาท์เล็ต (Rinku Premium Outlet)** เป็น เอาท์เล็ตที่ใหญ่ที่สุดในญี่ปุ่น ตะวันตก ตั้งอยู่ที่ฝั่งตรงข้ามสนามบินคันไซ มีสินค้าแบรนด์ดังทั้งในประเทศ และ ต่างประเทศ มีร้านค้ากว่า 210 ร้าน ทั้งเสื้อผ้า, รองเท้า, เครื่องประดับ และ ของใช้ประจำวัน



เดินทางสู่ **สนามบินคันไซ** เพื่อเช็คอิน และโหลดสัมภาระ

17.15 น. ออกเดินทางสู่ **สนามบินสุวรรณภูมิ ประเทศไทย** โดยสายการบินไทย เที่ยวบินที่ **TG673**

22.15 น. เดินทางถึง **สนามบินสุวรรณภูมิ ประเทศไทย** โดยสวัสดิภาพ พร้อมความประทับใจ

รายละเอียดการเดินทางอาจมีการเปลี่ยนแปลงได้ตามความเหมาะสม ขึ้นอยู่กับเหตุสุดวิสัยที่ไม่สามารถคาดการณ์ล่วงหน้าได้ ทางบริษัทฯ จะคำนึงถึงผลประโยชน์และความปลอดภัยของผู้ร่วมเดินทางเป็นสำคัญ

ดำเนินการโดย บริษัท อะราวด์เดอะเวิลด์ จำกัด
ใบอนุญาตประกอบธุรกิจท่องเที่ยวเลขที่ 11/09394



AROUND THE WORLD, TRAVEL TOGETHER #เที่ยวด้วยกัน #ไปรอบโลก

มนต์เสน่ห์แห่งแดนใต้ คิวชู – ชิโกกุ 7 วัน 5 คืน

โดยสายการบินไทย

27 มิถุนายน - 3 กรกฎาคม 2566

** อัตรานี้ไม่รวมภาษีมูลค่าเพิ่ม 7%**

อัตราค่าบริการ	
ผู้ใหญ่พักห้องละ 2 ท่าน ราคาท่านละ	84,500 บาท
เด็ก 2-11 ขวบ พักกับผู้ใหญ่ 1-2 ท่าน มีเตียง ราคาท่านละ	78,500 บาท
เด็ก 2-11 ขวบ พักกับผู้ใหญ่ 2 ท่าน ไม่มีเตียง ราคาท่านละ	72,500 บาท
พักห้องเดี่ยว จ่ายเพิ่มท่านละ	16,000 บาท
กรณีไม่ใช้ตัวเครื่องบิน สายการบินไทย แอร์เวย์ ส่วนลด	22,000 บาท
ที่นั่งชั้นธุรกิจ สายการบินไทย แอร์เวย์ เพิ่มท่านละ	โปรดสอบถาม ณ วันที่จอง มีที่นั่งจำกัด

หมายเหตุ :

กรณีสายการบินมีการปรับขึ้นอัตราค่าภาษีน้ำมันตามภาวะน้ำมันโลก บริษัทขอสงวนสิทธิ์ในการเรียกเก็บตามจริง

*** หนังสือเดินทางตัวจริง (พาสปอร์ต) ต้องมีอายุการใช้งานเหลือไม่น้อยกว่า 6 เดือน ก่อนวันเดินทาง ***

อัตราค่าบริการนี้ **รวม**

- ค่าตัวเครื่องบินไป-กลับ **ชั้นประหยัด** สายการบินไทยแอร์เวย์ ตามที่ระบุในรายการ
- ค่าบริการนำเที่ยว ค่าที่พัก ค่ารถรับส่งระหว่างนำเที่ยว และค่าธรรมเนียมเข้าชมสถานที่ท่องเที่ยวต่างๆ
- ค่าอาหาร และเครื่องดื่มทุกมื้อ ตามที่ระบุในรายการ (ไม่รวมเครื่องดื่มแอลกอฮอล์ และ ซอฟต์ดริ้งค์)
- ประกันอุบัติเหตุ วงเงิน 1,000,000.- บาท (ค่ารักษาพยาบาลไม่เกิน 5000,000.- บาท) **ตามเงื่อนไขกรมธรรม์**
- ค่าทิป คนขับรถญี่ปุ่น

อัตราค่าบริการนี้ **ไม่รวม**

- ค่าทำหนังสือเดินทาง (พาสปอร์ต) / พาสปอร์ตวีซ่า
- *** หนังสือเดินทางตัวจริง (พาสปอร์ต) ต้องมีอายุการใช้งานเหลือไม่น้อยกว่า 6 เดือน ก่อนวันเดินทาง ***
- ค่าใช้จ่ายส่วนตัวอื่นๆ เช่น ค่าช้อปปิ้ง ค่าอาหาร และเครื่องดื่มที่ สั่งเพิ่มพิเศษ หรือแอลกอฮอล์ นอกเหนือรายการที่กำหนด
- ค่าน้ำมันกระเป๋เดินทางในกรณีที่เกินกว่าสายการบินกำหนด
- ค่าทิปมัคคุเทศก์ และ พนักงานอะราวานด์เดอะเวิลด์ (ขึ้นอยู่กับความพึงพอใจ)



การชำระเงิน

- **ชำระค่ามัดจำ 40,000 บาท** ภายใน 24 ชั่วโมง หลังการจอง

*** ส่วนเพิ่มเติมกรณีพักเดี่ยว หรือ จ่ายเพิ่มที่นั้งชั้นธุรกิจ กรุณาชำระพร้อมค่ามัดจำทัวร์ ***

- ชำระส่วนที่เหลือ 30 วันก่อนการเดินทาง

กรุณาโอนเงินมาที่ บัญชี ชื่อ “บริษัท อะราวด์เดอะเวิลด์ จำกัด”

ธนาคารกรุงเทพ สาขานนวิภาวดีรังสิต เลขที่ 196-0-88106-6

ธนาคารกสิกร สาขา ลาดพร้าว10 เลขที่ 046-8-45488-2

กรณียกเลิกการเดินทาง

1. แจ้งยกเลิกภายใน 31-60 วันก่อนวันเดินทาง เก็บค่าใช้จ่าย ท่านละ 40,000 บาท
2. แจ้งยกเลิกภายใน 16-30 วันก่อนวันเดินทาง เก็บค่าใช้จ่าย 3 ใน 4 ของค่าทัวร์
3. แจ้งยกเลิกน้อยกว่า 15 วันก่อนวันเดินทางขอสงวนสิทธิ์เก็บค่าใช้จ่ายทั้งหมดของค่าทัวร์

บริษัทขอสงวนสิทธิในการรับผิดชอบต่อกรณีดังกล่าว

1. ผู้โดยสารที่เดินทางล่าช้าไม่อาจเรียกร้องสิทธิใดๆได้
2. ถูกปฏิเสธมิให้ท่านออกนอกประเทศและเข้าประเทศปลายทาง จากกองตรวจคนเข้าเมือง ไม่อาจเรียกร้องสิทธิใดๆ
3. หากท่านไม่สามารถเดินทางได้ด้วยสาเหตุใดก็ตามไม่อาจเรียกร้องสิทธิใดๆได้
4. บริษัทในฐานะตัวแทนสายการบิน ยานพาหนะอื่นๆ ไม่สามารถรับผิดชอบต่อการบาดเจ็บ และสูญหายของทรัพย์สิน หรือค่าใช้จ่ายต่างๆ อันเกิดจากความล่าช้าของท่าน
5. กรณีที่ลูกค้ำลืมของหรือทำของหล่นหายในระหว่างการเดินทาง ไม่ถือเป็นความรับผิดชอบของหัวหน้าทัวร์ หรือของบริษัท ฯ หากแต่จะช่วยดำเนินการประสานงานให้ได้อย่างสุดความสามารถ
6. สำหรับผู้ที่มีครมภ์ ต้องแจ้งล่วงหน้า พร้อมใบรับรองจากแพทย์ (ภาษาอังกฤษ)
7. บริษัทฯขอสงวนสิทธิ์ที่จะปรับเปลี่ยน หรือเปลี่ยนแปลงรายการทัวร์ โรงแรม และตารางการบินได้ตามความเหมาะสม เมื่อเกิดเหตุสุดวิสัย ทั้งนี้ถือเป็นเอกสิทธิ์ของบริษัทฯโดยยึดถือตามสภาพการณ์ แต่ยังคงรักษามาตรฐานการบริการและประโยชน์ของท่านเป็นสำคัญ
8. บริษัทฯเป็นเพียงตัวแทนการท่องเที่ยว สายการบิน และตัวแทนการท่องเที่ยวในต่างประเทศ ซึ่งไม่อาจรับผิดชอบต่อความเสียหายต่าง ๆ ที่อยู่เหนือการควบคุมของเจ้าหน้าที่บริษัทฯได้ อาทิเช่น การจลาจล การนัดหยุดงาน การจลาจล การเปลี่ยนแปลงกำหนดเวลาตารางบิน การยกเลิกเที่ยวบิน อุบัติเหตุ ปัญหาทางการเมือง ภัยธรรมชาติ เป็นต้น
9. การห้ามออกนอกประเทศ หรือห้ามเข้าประเทศ อันเนื่องจากสิ่งผิดกฎหมาย หรือเอกสารเดินทางไม่ถูกต้อง หรือถูกปฏิเสธในกรณีอื่นๆ หรือด้วยเหตุผลใดๆก็ตามที่กองตรวจคนเข้าเมืองพิจารณาแล้ว

สอบถาม สำรองที่นั่ง และยืนยันการโอนเงิน ได้ที่ 061-421-0110 และ 061-421-2680



แบบฟอร์มการสำรองที่นั่ง มนต์เสน่ห์แห่งแดนใต้ คิวชู – ชิโกกุ 7 วัน 5 คืน
27 มิถุนายน - 3 กรกฎาคม 2566

- ผู้ใหญ่พักห้องละ 2 ท่าน ราคาท่านละ บาท
 พักห้องเดี่ยว เพิ่มท่านละ บาท

1. Name (Mr./Mrs./Miss) _____ Surname _____

ชื่อ-นามสกุล (นาย/นาง/นางสาว) _____

ไม่ทานเนื้อวัว ไม่ทานเนื้อหมู แพ้อาหาร หรืออื่นๆ: โปรดระบุ _____

2. Name (Mr./Mrs./Miss) _____ Surname _____

ชื่อ-นามสกุล (นาย/นาง/นางสาว) _____

ไม่ทานเนื้อวัว ไม่ทานเนื้อหมู แพ้อาหาร หรืออื่นๆ: โปรดระบุ _____

3. Name (Mr./Mrs./Miss) _____ Surname _____

ชื่อ-นามสกุล (นาย/นาง/นางสาว) _____

ไม่ทานเนื้อวัว ไม่ทานเนื้อหมู แพ้อาหาร หรืออื่นๆ: โปรดระบุ _____

4. Name (Mr./Mrs./Miss) _____ Surname _____

ชื่อ-นามสกุล (นาย/นาง/นางสาว) _____

ไม่ทานเนื้อวัว ไม่ทานเนื้อหมู แพ้อาหาร หรืออื่นๆ: โปรดระบุ _____

ท่านต้องการห้องพักแบบใด กรุณาระบุ :

TWIN / พักคู่สองเตียง DOUBLE / พักคู่เตียงเดี่ยว SINGLE / พักเดี่ยว TRP / พักสามท่านสามเตียง

ชื่อผู้จอง โปรดระบุทุกข้อ: คุณ _____

เบอร์มือถือ _____ Email address: _____

ที่อยู่ : _____